9 novembre 1989

Inauguration d'Epidaure par le Pr Henri Pujol en présence de Mr Claude Evin, ministre de la solidarité, de la santé et de la protection sociale

1993

Accueil de Mr Jacques Chirac à Epidaure par le Pr Henri Pujol pour lui présenter les actions de prévention menées par l'équipe.

Pr Emile Forgue, premier directeur du centre anticancéreux à droite et Dr Jean-Louis Faure à gauche

Plan de construction du Pavillon Curie ouvert en 1935

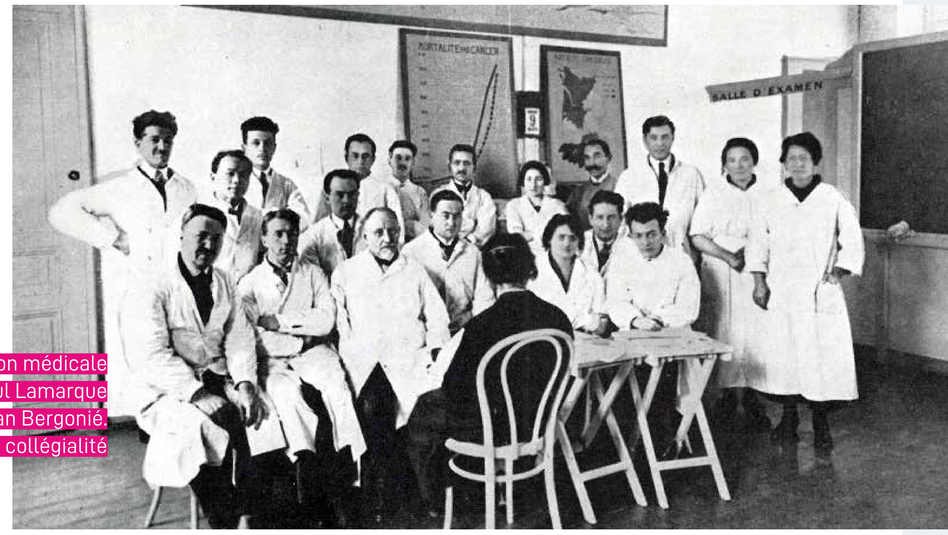

1922 - Consultation médicale en présence du Pr Paul Lamarque et du Pr Jean-Alban Bergonié. Les prémisses de la collégialité

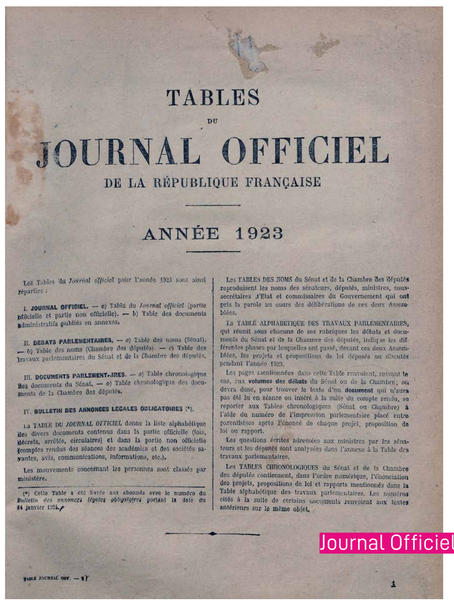

TABLES DU JOURNAL OFFICIEL DE LA RÉPUBLIQUE FRANÇAISE

ANNÉE 1923

Journal Officiel de 1923

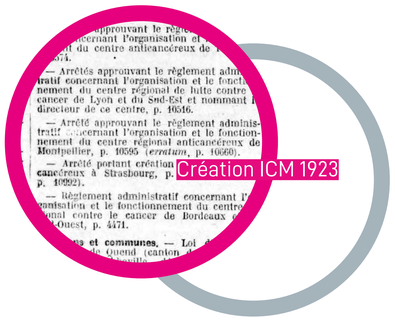

Création ICM 1923

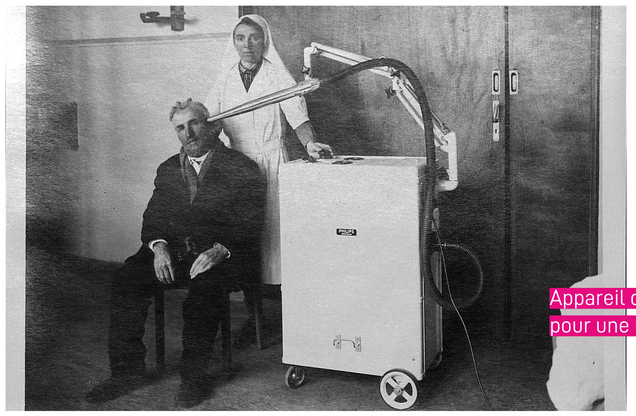

Appareil de contact thérapie pour une lésion cutanée dans les années 1950

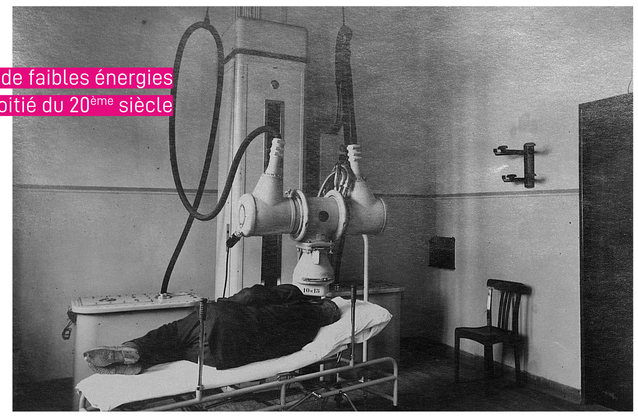

Irradiation par rayons X de faibles énergies 1ère moitié du 20ème siècle

Pr Paul Lamarque au microscope

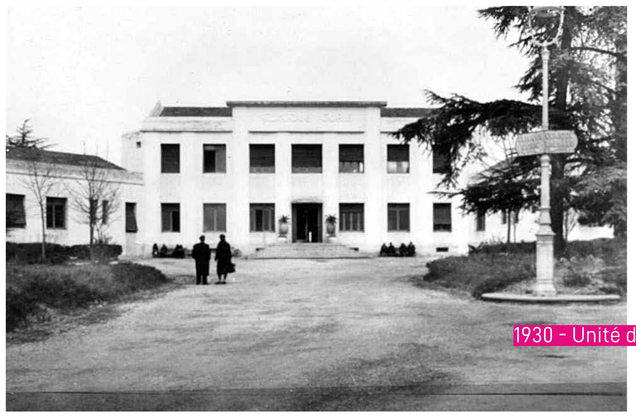

1930 - Unité de Saint Eloi dédiéé au cancer